

發行人:劉柏良

總編輯:張生沅

總主筆:湯益誠

出版單位:國立中興大學精密工程研究所

地址:台中市南區興大路 145 號

電話:04-22840531

精密所網址: <http://www.ipe.nchu.edu.tw>

所友會網址: <http://alumnigipe.nchu.edu.tw/>

精密所 FB: <https://www.facebook.com/NCHUPrecision>

重要訊息

● 2023/01/12 本所韓斌教授 榮任 SPIE 會士

國際光電工程學會(SPIE)對於全球光電工程領域貢獻許多光電領域之學術發現，本所韓斌教授在繞射光學與光學設計等領域貢獻卓著當選 2023 年 SPIE 會士。韓教授表示能獲得 SPIE 會士的殊榮，除了自身的長期耕耘外，更有研究生的努力鑽研與合作廠商的全力協助，也包括了國科會及中興大學的大力支持與家人的貼心付出，實是大家共同的努力成果，韓教授期許自己在獲得此一榮譽之後，可以秉持過往持續努力的慣性，繼續在科研或產學兩個面向做出貢獻。

轉載：<https://www2.nchu.edu.tw/news-detail/id/54928>



韓斌教授(中)、博士後研究員徐訓慶(左)及劉柏良所長合影

- **2023/01/12 立院三讀「人團法修正案」視訊召開理監事會議、大會**
鑑於疫情已成常態性發展且科技與網際網路日益發達，透過視訊召開會議亦可達到相互討論的會議效果，立法院會於112年1月12日三讀通過「人民團體法修正案」，人民團體可以在章程中修訂以視訊召開會員大會、理事會及監事會。
- **2023/02/02 工學院舉辦興興相惜「工程掠地營活動」**
本校工學院於2023年2月2日至3日舉辦興興相惜—工程掠地營活動，主要由化工系、機械系、材料系、土木系、環工系、精密所及醫工所共同協助舉辦，本所設計帶領營隊同學參觀貴儀中心、黃光實驗室和高效能計算實驗室，同學在貴儀中心可參觀多項高端儀器，包括離子研磨機、原子力顯微鏡、高分辨透射電子顯微鏡、場發射透射電子顯微鏡、農業用掃描式電子顯微鏡、工業用掃描式電子顯微鏡、聚焦離子束儀和X光繞射儀，這些儀器應用於各種科學研究和工程領域，讓同學們了解科學及工程領域之相關知識。黃光實驗室內含有光電科技相關的設備，包括光學顯微鏡、雷射直寫機和旋轉塗佈機，這些儀器應用於半導體和光電元件的研究和製造，讓同學們了解現代科技的發展和應用。同學在高效能計算實驗室了解超級電腦和微波電漿化學氣相沉積技術的應用，這些技術在材料科學領域具有重要應用價值，幫助同學們更深入地了解第一原理理論計算、科學和技術的交互作用。通過參觀這些儀器和實驗室並激發他們對科學探索的熱情。



貴儀中心高鈺程博士詳細解說高端儀器

- **2022/02/13 中興大學碩士班報考人數逆勢成長 增幅2成8**
國內各大學碩士班考試2月陸續登場，中興大學2月10日分別在台中及台北舉辦碩士班筆試，相較於其他頂尖大學報名人數減少，中興大學逆勢成長，增加幅度達28%，居各大學之冠，今年693個入學名額，共吸引9,335人報名，報名人數比去年增加2,023人。興大校長薛富盛指出，今年疫情較去年和緩，全面開放考生可選擇台北及台中考場，且興大112年獲分配AI、半導體、機械領域擴充名

額以及資訊安全外加名額合計 136 名，都有助提升同學的報考意願；此外興大配合國家政策，去年新成立醫學院及學士後醫學系，並承接活化中興新村任務成立南投分部使學校能見度大為提升，多位報考同學認為興大近年在重點發展領域與產業界合作密切深具發展潛力，是吸引他們前來報考的原因。

轉載：<https://www2.nchu.edu.tw/news-detail/id/55017>

榮譽榜

- 2023/01/04 本所劉柏良教授兼所長參與跨國團隊研究成果刊登國際知名期刊「自然通訊」(Nature Communications)
- 2023/01/12 本所韓斌教授榮獲 2023 年國際光電工學會會士(SPIE Fellow 2023)

演講

- 2023/02/17 邀請辛耘企業股份有限公司鍾佩翰協理至中興精密所發表專題演講，演講題目：「台灣半導體產業發展/Taiwan Semiconductor Industry Revolution」。



- 2023/02/24 邀請中台科技大學生物科技暨醫學工程研究所林志郎教授至中興精密所發表專題演講，演講題目：「光的動力-以光學工程技術為基礎的精密製造與應用」。



- 2023/03/17 邀請國立中山大學光電工程學系于欽平教授至中興精密所發表專題演講，演講題目：「微型光纖感測器/Miniature optic fiber sensors」。



- 2023/03/24 邀請神詠精密光學股份有限公司賴柏生董事長至中興精密所發表專題演講，演講題目：「精密光學產業前景及職場態度分享」。



- 2023/03/31 邀請亞洲大學光電通訊學系陳永進教授至中興精密所發表專題演講，演講題目：「健康照護研究&照護健康騎遊！」。



所友會財務報表

自 2022 年 12 月 31 日至 2023 年 03 月 21 日

項目			金額	備註
款	項	科目		
1		本期結餘	313,000	
2		本會結餘	69,641	
3		ISET 研討會結餘	243,359	
4		本會收入		
	1	1111231 Shi-Rui Wang 捐款	880	
	2	1120120 利息收入	101	
	3	1120221 利息收入	108	
	4	1120321 利息收入	91	
5		本會支出		
	1	1120215 和藝實業	30	手續費(112002)
	2	1120215 和藝實業	3,990	送禮用提袋(112002)
	3	1120215 現金支出	147	送禮用提袋(112001)
	4	1120215 現金支出	1,594	ISPE 網路費(112003)
	5	1120215 現金支出	1,594	ISPE 網路費(112004)
6		ISET 研討會支出		
	1	1120215 現金支出	1,624	ISET 網路費(112005)
	2	1120307 現金支出	4,818	ISET 2023 會議餐費(112006)
6		ISET 研討會結餘	236,917	
7		本會結餘	63,466	
8		本期結餘	300,383	

所友會辦公室地址：402 台中市南區興大路 145 號 應用科技大樓 6 樓 624 室

所友會專線電話：04-22840461 轉 606 或 624 傳真：04-22857620

精密所網址：<http://www.ipe.nchu.edu.tw/>

歡迎加入精密所 FB 粉絲團/所友會 Line 群快速獲得最新動態



所友會 FB 粉絲團



所友會 LINE 群



精密工程

研究所 Graduate Institute of Precision Engineering

中華民國國立中興大學精密工程研究所所友會捐款

Thank You

National Chung Hsing University Graduate Institute of Precision Engineering Alumni Association of Republic of China

填表日期： 年 月 日

● 基本資料(打*號處，請您務必填妥)

*捐款人		*收據抬頭	<input type="checkbox"/> 同左/ <input type="checkbox"/> 其他：
身分證字號 (統一編號)		服務單位及 職稱	
*聯絡電話		聯絡人	
*通訊地址	□□□-□□		
電子信箱			
身分	<input type="checkbox"/> 精密工程研究所所友，民國_____年畢業 <input type="checkbox"/> 興大教職員 <input type="checkbox"/> 學生家長 <input type="checkbox"/> 企業機構 <input type="checkbox"/> 社會人士		
*是否願意公開全名與捐款金額於本所友會網站或刊物，以為公開徵信之用？ <input type="checkbox"/> 公開 <input type="checkbox"/> 不公開			
個資聲明：本所友會為執行捐款業務，需蒐集您的個人資料包括姓名、職稱、聯絡方式等，於台灣地區依捐款業務需求永久保存使用。您提供之個資受到中華民國「個人資料保護法」之保護及規範，您可行使以下權利：(1)請求查詢或閱覽(2)製給複製本(3)請求補充或更正(4)請求停止蒐集、處理及利用(5)請求刪除。 *我已明瞭上述內容並同意提供個人資料：_____ (當事人親簽)			

● *捐款金額與捐款用途

捐款金額	新台幣 _____ 元整
捐款用途	<input type="checkbox"/> 1.供中華民國國立中大大學精密工程研究所所友會之用 <input type="checkbox"/> 2.其他：_____

● *捐款方式

<input type="checkbox"/> 現 金	請連同本單至應用科技大樓 6 樓 624 室 精密工程研究所所友會開立收據。	
<input type="checkbox"/> 支 票	抬頭「中華民國國立中興大學精密工程研究所所友會」；填妥本單後連同支票郵寄至 402 台中市南區興大路 145 號 應用科技大樓 6 樓 624 室。	
<input type="checkbox"/> 匯 款	1.台幣請匯入銀行「永豐銀行興大分行」；銀行代號「807」；戶名「社團法人中華民國國立中興大學精密工程研究所所友會」；台幣帳號「044-018-0009162-2」；匯款帳號末五碼：_____。 2.外幣匯入資訊 Account：NCHUGIPE Alumni Association；Account Number：044-008-0000610-8；SWIFT CODE：SINOTWTP Address：Bank SinoPac, 9F., No. 36, Sec. 3, Nanjing E. Rd., Taipei, 104, Taiwan；Tel/ Fax：+886-2-2517-3336 / +886-2-2517-2824。	
<input type="checkbox"/> QR Code 捐款	多元支付 支援 Apple Pay、Google Pay 及手動輸入卡號付款 ※開啟手機 QR Code 掃描器掃描後選擇付款方式	EMVCo 國際通用掃描支付 ※EMVCo 現可使用 APP (請綁定信用卡或 Debit 卡) 永豐銀行: 豐錢包 台新銀行: 卡得利 渣打銀行: SC Mobile 其餘銀行: 台灣行動支付

※節稅說明：捐款收據可做為您年度申報所得稅列舉扣除之憑證。

※請填妥捐款單後，連同匯款證明郵寄、傳真或 Email 至精密工程研究所所友會。

1.郵寄地址：精密工程研究所所友會，40227 臺中市南區興大路 145 號 應用科技大樓 6 樓 624。

(NCHUGIPE Alumni Association, Rm. 624, 6F., Applied Science & Technology Building, 145 Xingda Road, Taichung 402, Taiwan)；2.電話：886-4-2284-0531 轉 606 或 624；傳真：886-4-2285-8362；

3.電子信箱：nchugipe@gmail.com



中華民國國立中興大學

GIPE 精密工程研究所

精密工程研究所所友會

NCHUGIPE Alumni Association (National Chung Hsing University Graduate Institute of Precision Engineering Alumni Association of Republic of China)

國立中興大學精密工程研究所於民國88年成立，主要任務為培育高科技跨領域之研發、設計及管理人才，畢業所友已遍佈產業界及學術界，民國108年8月15日(適逢本所二十週年)經劉柏良教授兼所長等三十位發起人向內政部申請籌組『中華民國國立中興大學精密工程研究所所友會』，期間歷經發起人會議及兩次籌備會議，在創會會員齊心努力下，所友會於民國108年10月2舉行成立大會，民國108年10月16日奉內政部台內團字第1080064714號函核准『中華民國國立中興大學精密工程研究所所友會』立案並得依法辦理法人登記。

宗旨：

培育精密工程人才暨協助國立中興大學精密工程研究所之教學、研究、與發展為宗旨，將辦理各項相關文化、技術交流、學術研討活動，促進國內外光學、電子、光電、材料、化學、控制、機械、自動化及精密製造等科技的產官學研界交流，並協助國立中興大學精密工程研究所發展、獎助教職員生研究學習及辦理所友會各項活動。

會員：

- **一般會員：**凡畢業於國立中興大學精密工程研究所之所友，認同本會宗旨，填妥書面資料提出申請，並繳交入會費及常年會費(新台幣參百元及伍佰元)者，得為本會會員。
- **永久會員：**一般會員繳交規定之會費(新台幣伍仟元)者，得成為永久會員。

入會方式與步驟：

會費繳納方式可接受現金、支票及匯款
 銀行代碼：807(永豐銀行興大分行)；
 帳號：044-018-0009162-2；
 戶名：中華民國國立中興大學精密工程研究所所友會；
 ※請將填妥的入會申請書表格以及會費繳納收據 E-mail 傳送 NCHUGIPE@gmail.com。

所友會捐款方式：

- **現金：**請至應用科技大樓6樓624室精密工程研究所所友會開立收據。
 - **支票：**抬頭「中華民國國立中興大學精密工程研究所所友會」。
 - **匯款：**匯入銀行「永豐銀行興大分行」；銀行代號「807」；戶名「中華民國國立中興大學精密工程研究所所友會」；帳號「044-018-0009162-2」。
- ※請填妥捐款單後，連同匯款證明郵寄、傳真或Email(NCHUGIPE@gmail.com)至精密工程研究所所友會。

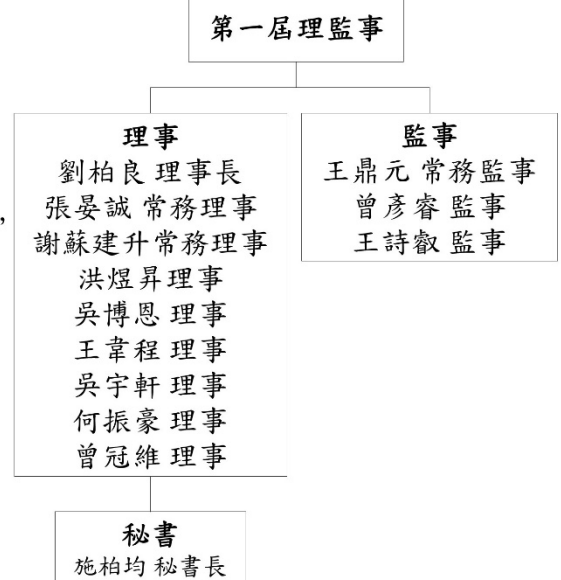

中華民國國立中興大學精密工程研究所所友會

- 郵寄地址：40227臺中市南區興大路145號 應用科技大樓6樓624室「精密工程研究所所友會」收
- 電話：886-4-2284-0531 轉606或624
- 傳真：886-4-2285-8362
- 電子信箱：NCHUGIPE@gmail.com

※節稅說明：捐款收據可做為您年度申報所得稅列舉扣除之憑證。



EMVCo國際通用掃描支付
 ※EMVCo現可使用APP (請綁定信用卡或Debit卡)
 永豐銀行: 豐錢包
 台新銀行: 卡得利
 渣打銀行: SC Mobile
 其餘銀行: 台灣行動支付

多元支付
 支援 Apple Pay、Google Pay
 ※開啟手機QR Code掃描器掃描後選擇付款方式



Apple Pay G Pay 信用卡

中華民國國立中興大學精密工程研究所所友會

