

發行人:劉柏良

總編輯:張生沅

總主筆:湯益誠

出版單位:國立中興大學精密工程研究所

地址:台中市南區興大路 145 號

電話:04-22840531

精密所網址: <http://www.ipe.nchu.edu.tw>

所友會網址: <http://alumnigipe.nchu.edu.tw/>

精密所 FB: <https://www.facebook.com/NCHUPrecision>

重要訊息

● 2023/04/18 興大第 17 任校長遴選教師行使同意權投票資訊

本校第 17 任校長遴選教師行使同意權投票一事，業經本校校長遴選委員會 112 年 3 月 23 日第 2 次會議決議辦理，投票時間及地點為 112 年 4 月 27 日上午 9 時至下午 4 時止在本校行政大樓一樓大廳舉行。

● 2023/05/15 興大第 17 任校長遴選結果詹富智教授當選新任校長

中興大學第 17 任校長遴選結果於 5 月 15 日揭曉，由興大農資學院院長兼副校長詹富智當選，新任校長詹富智將於 8 月 1 日上任，中興大學經由學校代表、校友代表、社會公正人士及教育部代表組成校長遴選委員會，自 1 月 12 日起公開徵求推薦校長候選人，3 名候選人分別是興大電機資訊學院林俊良教授(現任副校長)、陽明交大生命科學院陳鴻震教授(前科技部生科司司長)、興大農業暨自然資源學院詹富智教授(現任農資學院院長兼副校長)。三位候選人經教師進行同意權投票皆通過門檻，遴選委員會邀請候選人就治校理念進行說明與詢答後投票，決選結果由詹富智教授當選，詹富智教授為美國康乃爾大學植物病理學系博士，重要學術成就包括國家生技醫療產業策進會「第十九屆國家新創獎」、台灣農學會「農業學術獎」、中華民國植物病理學會「學術獎」、中華種苗學會「個人學術成就獎」、中興大學「109 年度研發成果技術移轉績優獎」、國家生技醫療產業策進會「第十五屆國家新創獎」、國立中興大學特聘教授、終身特聘教授及第 38 屆全國十大傑出農業專家等。

轉載：<https://www.chinatimes.com/realtimenews/20230515003966-260405?chdtv>

● 2023/05/25 精密所通過中華工程教育學會(IEET)認證

本所於 112 年 5 月取得中華工程教育學會(IEET)認證，IEET 認證是一項同儕間的審查機制，以學生學習成果為導向，確保系所的教育品質，IEET 認證鼓勵以系所為本位，透過認證機制維持教育品質並持續改善。



● 2023/06/02 台灣精密工程學會(TSPE)111 年演講活動

本所與台灣精密工程學會(Taiwan Society for Precision Engineering, TSPE)共同邀請晶元光電股份有限公司彭韋智處長至本所發表專題演講，演講題目為「LED 技術暨感測應用簡介」，晶元光電成立於 1996 年，專業生產超高亮度發光二極體(LED)磊晶片及晶粒，並以自有的有機金屬氣相磊晶(Metal-organic Vapor-Phase Epitaxy, MOVPE)技術，全力發展超高亮度發光二極體系列產品，並以日積月累的專業知識和全方位的能力穩坐世界 LED 供應商的龍頭寶座，同時與世界品牌協力推廣手機螢幕、筆電和電視等領域的 LED 應用技術，努力創造日常固態照明的優勢。

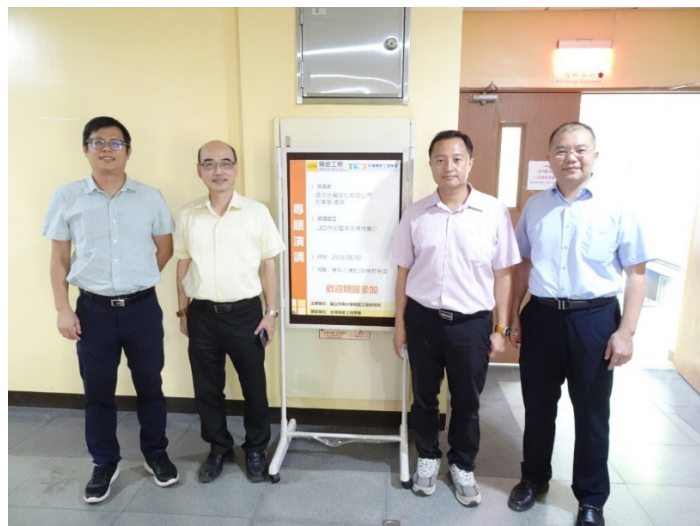

由左至右分別為本所王致曉副教授、產學研鏈結中心創業育成組陳原禾專案經理、晶元光電股份有限公司彭韋智處長、劉柏良所長演講後合影

榮譽榜

- 2023/03/10 本所林明澤教授執行教育部教學實踐研究計畫「應用 ADDIE 模式於問題導向學習教材(PBL)提升學生對微製造工程課程學習之研究」獲評定為 111 年度績優計畫



本所林明澤教授(右)獲頒教育部教學實踐研究績優計畫

演講

- 2023/04/14 邀請成功大學機械系劉建聖教授至中興精密所發表專題演講，演講題目：「五軸工具機旋轉軸幾何誤差量測與驗證/Measurement and Verification of Geometric Errors in Rotary Axes on Five-axis Machine Tools」。



- 2023/04/21 邀請逢甲大學材料科學與工程學系葉丞豪教授至中興精密所發表專題演講，演講題目：「Theoretical investigations of Janus two-dimensional materials towards various gas sensors applications」。



- 2023/05/05 邀請國立勤益科技大學冷凍空調與能源工程系管衍德教授至中興精密所發表專題演講，演講題目：「微型燃料電池之設計與製作」。



- 2023/05/12 邀請國立中山大學機電系李伯軒教授至中興精密所發表專題演講，演講題目：「Extreme Nanomechanical Testing for Advanced Material Design」。



- 2023/05/19 邀請國立陽明交大牙醫系黃何雄教授至中興精密所發表專題演講，演講題目：「Surface modifications for dental implants」。

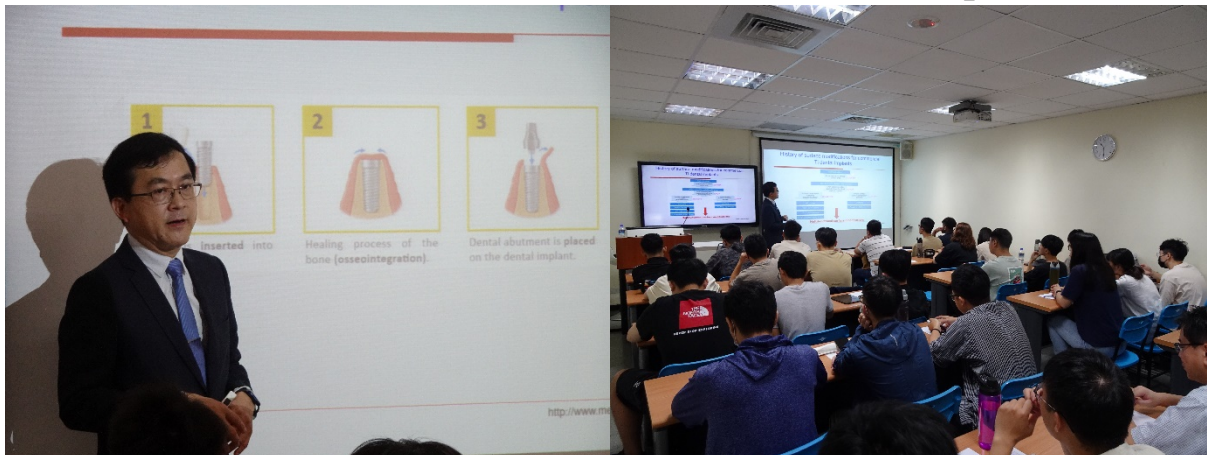

- 2023/06/02 邀請晶元光電股份有限公司彭韋智處長至中興精密所發表專題演講，演講題目：「LED 技術暨感測應用簡介」。



所友會財務報表

自 2023 年 04 月 18 日至 2023 年 06 月 21 日

項目			金額	備註
款	項	科目		
1		本期結餘	300,383	
2		本會結餘	63,466	
3		ISET 研討會結餘	236,917	
4		本會收入		
	1	1120421 利息收入	122	
	2	1120520 利息收入	119	
	3	1120621 利息收入	131	
5		本會支出		
	1	1120418 現金支出	6,851	畢業生禮品(112007)
	2	1120418 看見綠色	30	手續費(112008)
	3	1120418 看見綠色	3,938	畢業生禮品印刷費(112008)
6		ISET 研討會結餘	236,917	
7		本會結餘	53,019	
8		本期結餘	289,936	

所友會辦公室地址：402 台中市南區興大路 145 號 應用科技大樓 6 樓 624 室

所友會專線電話：04-22840461 轉 606 或 624 傳真：04-22857620

精密所網址：<http://www.ipe.nchu.edu.tw/>

歡迎加入精密所 FB 粉絲團/所友會 Line 群快速獲得最新動態



所友會 FB 粉絲團



所友會 LINE 群



精密工程

研究所 Graduate Institute of Precision Engineering

中華民國國立中興大學精密工程研究所所友會捐款

Thank You

National Chung Hsing University Graduate Institute of Precision Engineering Alumni Association of Republic of China

填表日期： 年 月 日

● 基本資料(打*號處，請您務必填妥)

*捐款人		*收據抬頭	<input type="checkbox"/> 同左/ <input type="checkbox"/> 其他：
身分證字號 (統一編號)		服務單位及 職稱	
*聯絡電話		聯絡人	
*通訊地址	□□□-□□		
電子信箱			
身分	<input type="checkbox"/> 精密工程研究所所友，民國_____年畢業 <input type="checkbox"/> 興大教職員 <input type="checkbox"/> 學生家長 <input type="checkbox"/> 企業機構 <input type="checkbox"/> 社會人士		
*是否願意公開全名與捐款金額於本所友會網站或刊物，以為公開徵信之用？ <input type="checkbox"/> 公開 <input type="checkbox"/> 不公開			
個資聲明：本所友會為執行捐款業務，需蒐集您的個人資料包括姓名、職稱、聯絡方式等，於台灣地區依捐款業務需求永久保存使用。您提供之個資受到中華民國「個人資料保護法」之保護及規範，您可行使以下權利：(1)請求查詢或閱覽(2)製給複製本(3)請求補充或更正(4)請求停止蒐集、處理及利用(5)請求刪除。 *我已明瞭上述內容並同意提供個人資料：_____ (當事人親簽)			

● *捐款金額與捐款用途

捐款金額	新台幣 _____ 元整
捐款用途	<input type="checkbox"/> 1.供中華民國國立中大大學精密工程研究所所友會之用 <input type="checkbox"/> 2.其他：_____

● *捐款方式

<input type="checkbox"/> 現 金	請連同本單至應用科技大樓 6 樓 624 室 精密工程研究所所友會開立收據。	
<input type="checkbox"/> 支 票	抬頭「中華民國國立中興大學精密工程研究所所友會」；填妥本單後連同支票郵寄至 402 台中市南區興大路 145 號 應用科技大樓 6 樓 624 室。	
<input type="checkbox"/> 匯 款	1.台幣請匯入銀行「永豐銀行興大分行」；銀行代號「807」；戶名「社團法人中華民國國立中興大學精密工程研究所所友會」；台幣帳號「044-018-0009162-2」；匯款帳號末五碼：_____。 2.外幣匯入資訊 Account：NCHUGIPE Alumni Association；Account Number：044-008-0000610-8；SWIFT CODE：SINOTWTP Address：Bank SinoPac, 9F., No. 36, Sec. 3, Nanjing E. Rd., Taipei, 104, Taiwan；Tel/ Fax：+886-2-2517-3336 / +886-2-2517-2824。	
<input type="checkbox"/> QR Code 捐款	多元支付 支援 Apple Pay、Google Pay 及手動輸入卡號付款 ※開啟手機 QR Code 掃描器掃描後選擇付款方式	EMVCo 國際通用掃描支付 ※EMVCo 現可使用 APP (請綁定信用卡或 Debit 卡) 永豐銀行: 豐錢包 台新銀行: 卡得利 渣打銀行: SC Mobile 其餘銀行: 台灣行動支付



※節稅說明：捐款收據可做為您年度申報所得稅列舉扣除之憑證。

※請填妥捐款單後，連同匯款證明郵寄、傳真或 Email 至精密工程研究所所友會。

1.郵寄地址：精密工程研究所所友會，40227 臺中市南區興大路 145 號 應用科技大樓 6 樓 624。

(NCHUGIPE Alumni Association, Rm. 624, 6F., Applied Science & Technology Building, 145 Xingda Road, Taichung 402, Taiwan)；2.電話：886-4-2284-0531 轉 606 或 624；傳真：886-4-2285-8362；

3.電子信箱：nchugipe@gmail.com



中華民國國立中興大學

GIPE 精密工程研究所

精密工程研究所所友會

NCHUGIPE Alumni Association (National Chung Hsing University Graduate Institute of Precision Engineering Alumni Association of Republic of China)

國立中興大學精密工程研究所於民國88年成立，主要任務為培育高科技跨領域之研發、設計及管理人才，畢業所友已遍佈產業界及學術界，民國108年8月15日(適逢本所二十週年)經劉柏良教授兼所長等三十位發起人向內政部申請籌組『中華民國國立中興大學精密工程研究所所友會』，期間歷經發起人會議及兩次籌備會議，在創會會員齊心努力下，所友會於民國108年10月2舉行成立大會，民國108年10月16日奉內政部台內團字第1080064714號函核准『中華民國國立中興大學精密工程研究所所友會』立案並得依法辦理法人登記。

宗旨：

培育精密工程人才暨協助國立中興大學精密工程研究所之教學、研究、與發展為宗旨，將辦理各項相關文化、技術交流、學術研討活動，促進國內外光學、電子、光電、材料、化學、控制、機械、自動化及精密製造等科技的產官學研界交流，並協助國立中興大學精密工程研究所發展、獎助教職員生研究學習及辦理所友會各項活動。

會員：

- **一般會員：**凡畢業於國立中興大學精密工程研究所之所友，認同本會宗旨，填妥書面資料提出申請，並繳交入會費及常年會費(新台幣參百元及伍佰元)者，得為本會會員。
- **永久會員：**一般會員繳交規定之會費(新台幣伍仟元)者，得成為永久會員。

入會方式與步驟：

會費繳納方式可接受現金、支票及匯款
 銀行代碼：807(永豐銀行興大分行)；
 帳號：044-018-0009162-2；
 戶名：中華民國國立中興大學精密工程研究所所友會；
 ※請將填妥的入會申請書表格以及會費繳納收據 E-mail 傳送 NCHUGIPE@gmail.com。

所友會捐款方式：

- **現金：**請至應用科技大樓6樓624室精密工程研究所所友會開立收據。
 - **支票：**抬頭「中華民國國立中興大學精密工程研究所所友會」。
 - **匯款：**匯入銀行「永豐銀行興大分行」；銀行代號「807」；戶名「中華民國國立中興大學精密工程研究所所友會」；帳號「044-018-0009162-2」。
- ※請填妥捐款單後，連同匯款證明郵寄、傳真或Email (NCHUGIPE@gmail.com) 至精密工程研究所所友會。

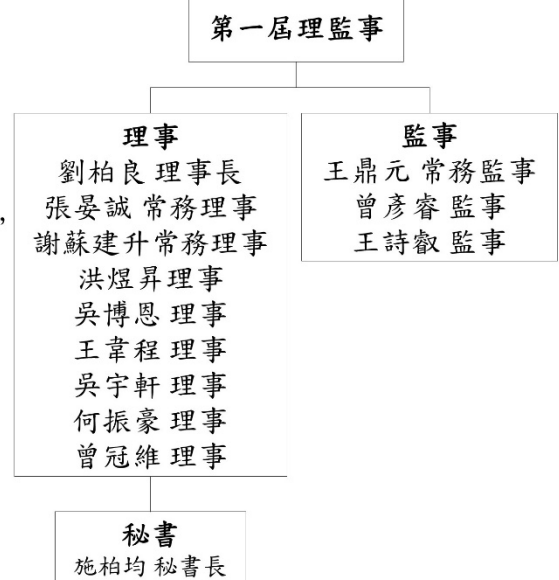

中華民國國立中興大學精密工程研究所所友會

- 郵寄地址：40227臺中市南區興大路145號 應用科技大樓6樓624室「精密工程研究所所友會」收
- 電話：886-4-2284-0531 轉606或624
- 傳真：886-4-2285-8362
- 電子信箱：NCHUGIPE@gmail.com

※節稅說明：捐款收據可做為您年度申報所得稅列舉扣除之憑證。



EMVCo國際通用掃描支付
 ※EMVCo現可使用APP
 (請綁定信用卡或Debit卡)
 永豐銀行: 豐錢包
 台新銀行: 卡得利
 渣打銀行: SC Mobile
 其餘銀行: 台灣行動支付



多元支付
 支援 Apple Pay、
 Google Pay
 ※開啟手機QR Code掃
 描器掃描後選擇付款方
 式



中華民國國立中興大學精密工程研究所所友會